



PROGRAMAS Y PROYECTOS

COLEGIO RAIMUNDO LULIO



Proyecto Bilingüe

Proyecto bilingüe en Educación Infantil y Primaria de la Comunidad de Madrid.

Contamos con auxiliares de conversación en lengua inglesa

Carácter propio

Basado en los valores franciscanos de:

- Ecología
- Misericordia
- Fraternidad
- Perdón



Nuestro objetivo: formar buenas personas y ciudadanos responsables.



Educación Emocional

Aprendiendo a sentir es el proyecto que invita a conocer y gestionar mejor nuestras emociones.

Nuestro objetivo es formar ciudadanos y ciudadanas para el mañana.

Robótica

Disponemos de materiales de robótica de LEGO para potenciar el pensamiento.



Resolución de retos en la programación y diseño.

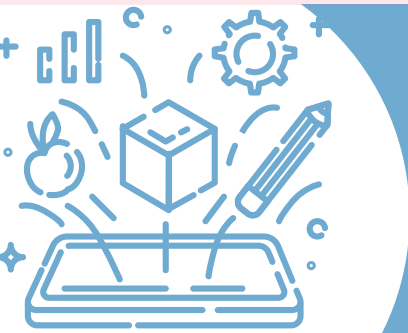

Plan de innovación

Propuestas educativas enfocadas en el protagonismo del alumnado.

Trabajo cooperativo y proyectos para adaptar situaciones de aprendizaje.

Plan Incluyo

Diseñado para atender las necesidades educativas de nuestro alumnado.



Gestionado en equipo entre el claustro y el departamento de Orientación.

Centro preferente T.E.A.

Apostamos por la diversidad y la inclusión de todas las personas.



Educando desde el corazón para el futuro.

Digitalización

Formación del profesorado para acreditar y consolidar sus competencias

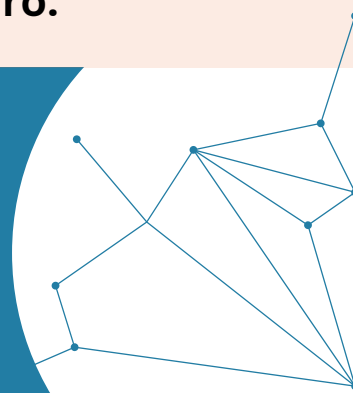

Mejora del uso de nuestras aulas virtuales. Conecta2